ΧΟΡΗΓΕΙΤΑΙ ΚΑΤΟΤΙΝΝ ΑΙ ΑΙΤΗΜΑΤΟΣ ΧΟΡΗΓΕΙΤΑΙ ΚΑΤΟΤΙΝΝ ΑΙ ΑΙΤΗΜΑΤΟΣ ΧΟΡΗΓΕΙΤΑΙ ΚΑΤΟΤΙΝΝ ΑΙ

Αρ. Φακ. 64/10
ΟΧ. 5

ΥΠΟΥΡΓΕΙΟ ΠΕΡΙΒΑΛΛΟΝΤΟΣ
ΕΝΕΡΓΕΙΑΣ & ΚΛΙΜΑΤΙΚΗΣ ΑΛΛΑΓΗΣ

ΣΥΝΟΔΕΥΕΙ Γ.16345/10 ΑΠΟΦΑΣΗ
ΠΕΡΙ Καθορισμού ειδικών όρων και περιορισμών δόμησης στο διατηρητέο κτίριο επι της οδού Γ' Σεπτεμβρίου 165 του εγκεκριμένου ρυθμ. σχ. του δήμου Αθηναίων.

ΑΘΗΝΑ 23 Απριλίου 2010.
Δ/ΝΤΗΣ

Γ. ΜΑΝΟΥΗΣ

ΠΡΩΤΟΤΥΠΟ

ΔΗΜΟΣΙΕΥΘΗΝ ΕΙΣ ΤΟ ΥΠΓ ΑΡΙΘΜ. 184 ΟΡΑΣΗ ΤΟΥ ΔΑΠ ΤΕΥΧΟΥΣ ΤΗΣ ΕΦΗΜΕΡΙΔΟΣ ΤΗΣ ΚΥΒΕΡΝΗΣΕΩΣ ΤΗΣ 13 Μαΐου 2010

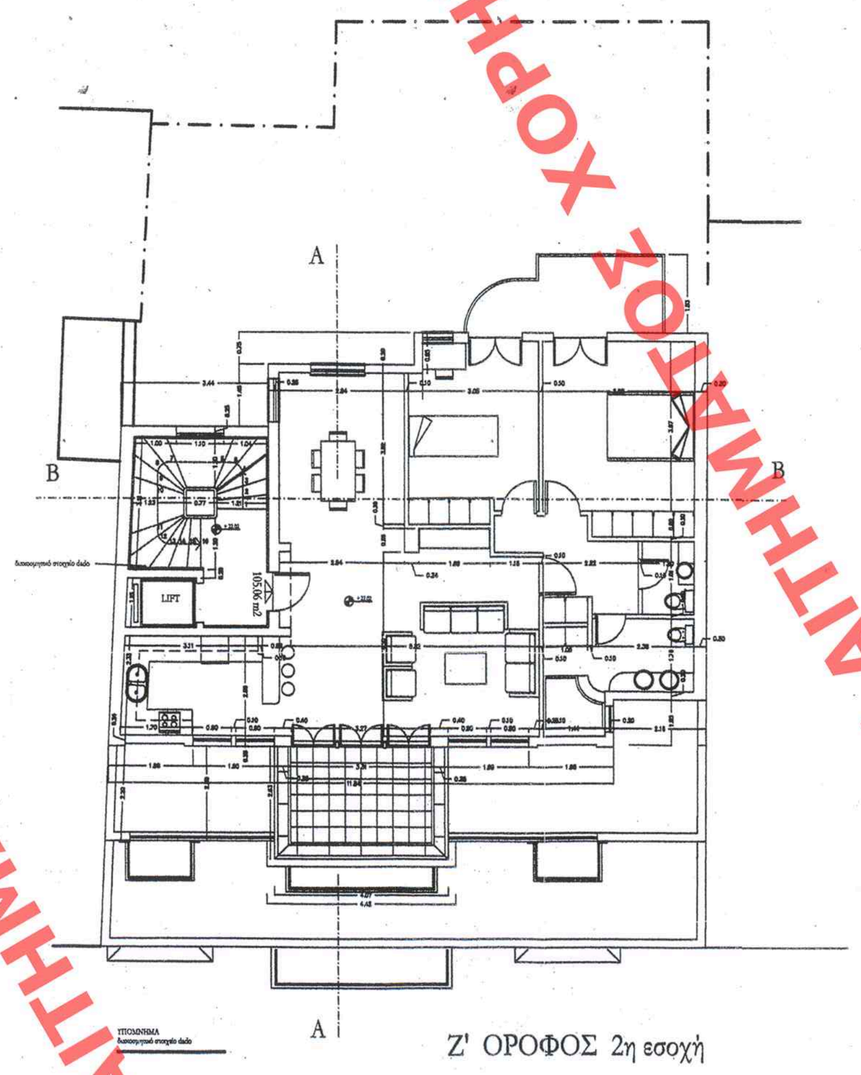

Z' ΟΡΟΦΟΣ 2η εσοχή

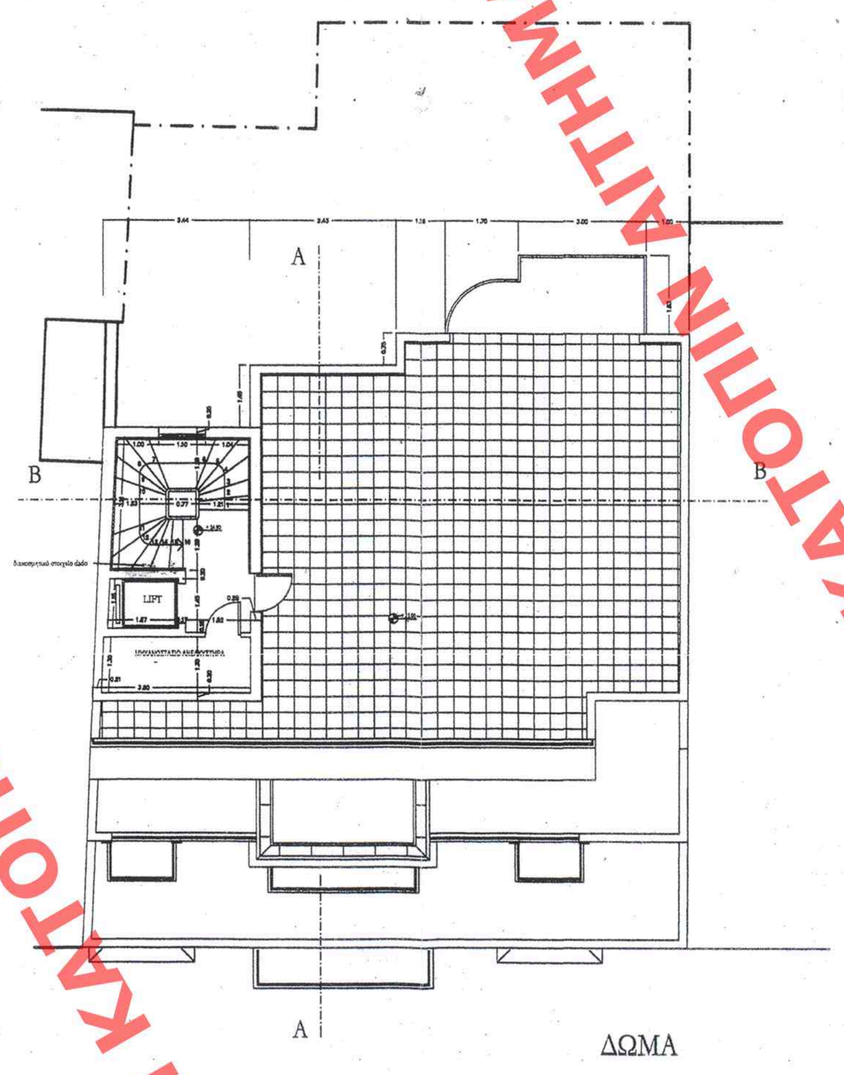

ΔΩΜΑ

ΥΠΟΥΡΓΕΙΟ ΠΕΡΙΒΑΛΛΟΝΤΟΣ, ΕΝΕΡΓΕΙΑΣ ΚΑΙ ΚΛΙΜΑΤΙΚΗΣ ΑΛΛΑΓΗΣ

ΔΙΕΥΘΥΝΣΗ ΠΟΛΕΟΔΟΜΙΚΟΥ ΣΧΕΔΙΑΣΜΟΥ
ΤΜΗΜΑ ΠΑΡΑΔΟΣΙΑΚΩΝ ΟΙΚΙΣΜΩΝ

ΘΕΣΗ : ΔΗΜΟΣ ΑΘΗΝΑΙΩΝ, ΠΕΡΙΟΧΗ ΠΛΑΤΕΙΑΣ ΑΜΕΡΙΚΗΣ
Γ' ΣΕΠΤΕΜΒΡΙΟΥ 165

ΘΕΜΑ : ΚΑΘΟΡΙΣΜΟΣ ΕΙΔΙΚΩΝ ΟΡΩΝ ΚΑΙ ΠΕΡΙΟΡΙΣΜΩΝ ΔΟΜΗΣΗΣ ΣΤΟ ΔΙΑΤΗΡΗΤΕΟ ΚΤΙΡΙΟ ΕΠΙ ΤΗΣ ΟΔΟΥ Γ' ΣΕΠΤΕΜΒΡΙΟΥ 165

ΤΙΤΛΟΣ ΣΧΕΔΙΟΥ : ΚΑΤΟΨΕΙΣ

ΚΛΙΜΑΚΑ : 1: 100